Endelig jul

Anne Iben

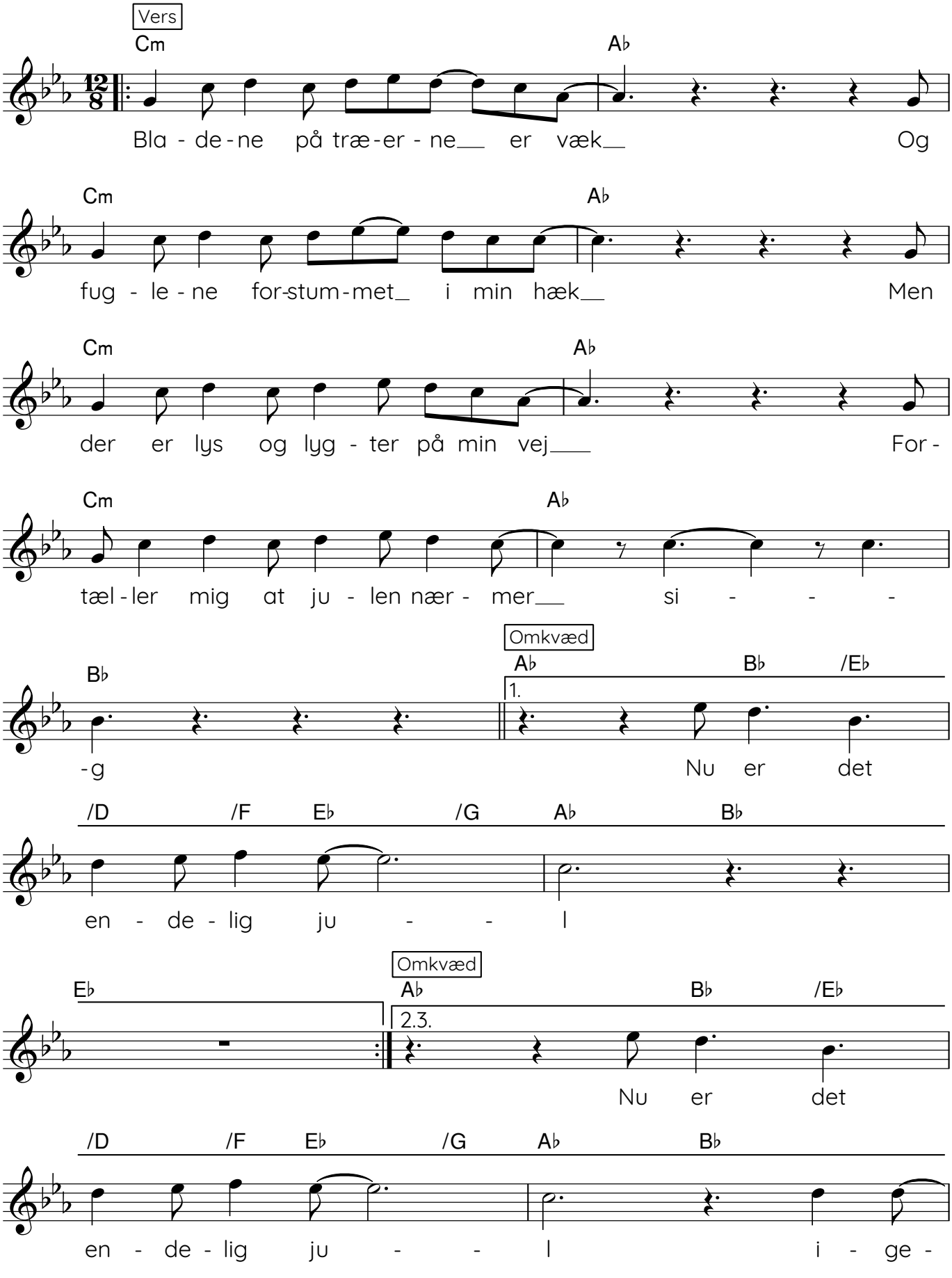

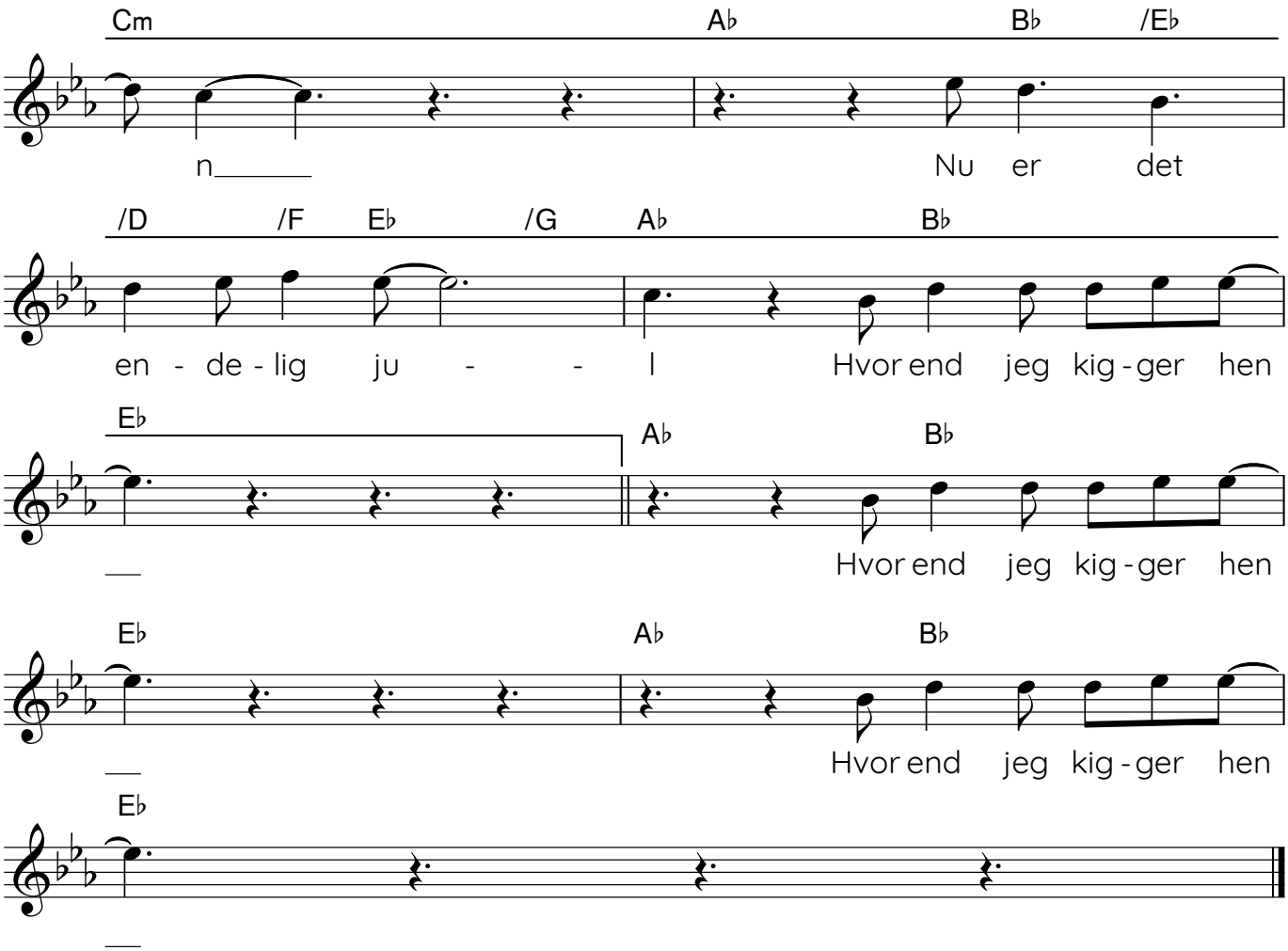

1.Bladene på træerne er væk
Og fuglene forstummet i min hæk
Men der er lys og lygter på min vej
Fortæller mig at julen nærmer sig

Nu er det endelig jul ...Igen

2.Det er mørkt og koldt der udenfor
Men det gør ingenting for jeg forstår
At juleaften den er ganske nær
Præcis igen som alle andre år

Nu er det endelig jul
Igen
Nu er det endelig jul
Hvor end jeg kigger hen

3.Gaver skal jeg gi´ og ønsker mig
Alle danser det er en leg
Og dem der ikke længere er her mer`
Sender jeg en tanke mens det sker

Nu er det endelig jul ...Igen
Nu er det endelig jul
Hvor end jeg kommer frem

4.Stjernen lyser klart fra Betlehem
Selv når jeg pakker julen ned igen
Med vished om at selvom tiden går
Så blir´ det jul igen til næste år

Nu er det endelig jul ...Igen
Nu er det endelig jul
Hvor end jeg kigger hen

Hvor end jeg kigger hen
Hvor end jeg kigger hen